鵠沼地区

回　覧

高齢者交通安全教室のお知らせ

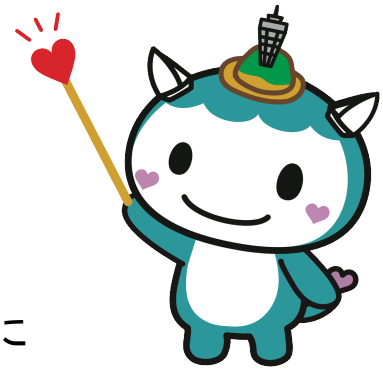

交通事故にあわない・
交通事故を起こさないために！

最近、高齢者の交通事故のニュースを耳にする事が多くなりました。
交通ルールを確認し、交通事故防止のために交通安全教室に参加してみませんか？

皆様のご参加お待ちしております。

★　日　時　　2023年　6月21日（水）
午後　2時から3時30分位まで
受付は　午後1時30分からです

★　場　所　　鵠沼市民センター　本館　ホール

★　内　容　　交通安全についての講話
「事故を防ぐ危険予測」
（危険を予測できる
反射神経をトレーニングしましょう）
交通安全DVD上映

★　申し込み　参加費　無料
申し込みは不要です
直接会場においでください

事務局　鵠沼市民センター　地域づくり担当
電　話　0466-33-2001